Libellen leben im Kreislauf

Entwicklungszyklus der Zierlichen Moosjungfer

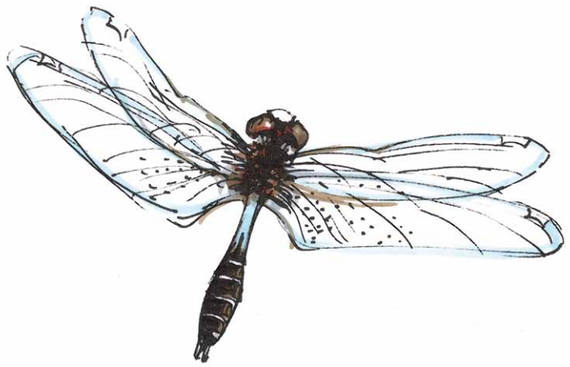

Die **Zierliche Moosjungfer** *(Leucorrhinia caudalis)* fliegt von Mitte Mai bis Anfang Juli. In dieser Zeit kann man sie an Stillgewässern mit reicher Schwimmblattvegetation beobachten. Sie ist sehr selten geworden und heute vom Aussterben bedroht !

Paarungsrad der Zierlichen Moosjungfer

Nachdem Körper und Flügel ausgehärtet sind, startet sie zu ihrem Jungfernflug ...

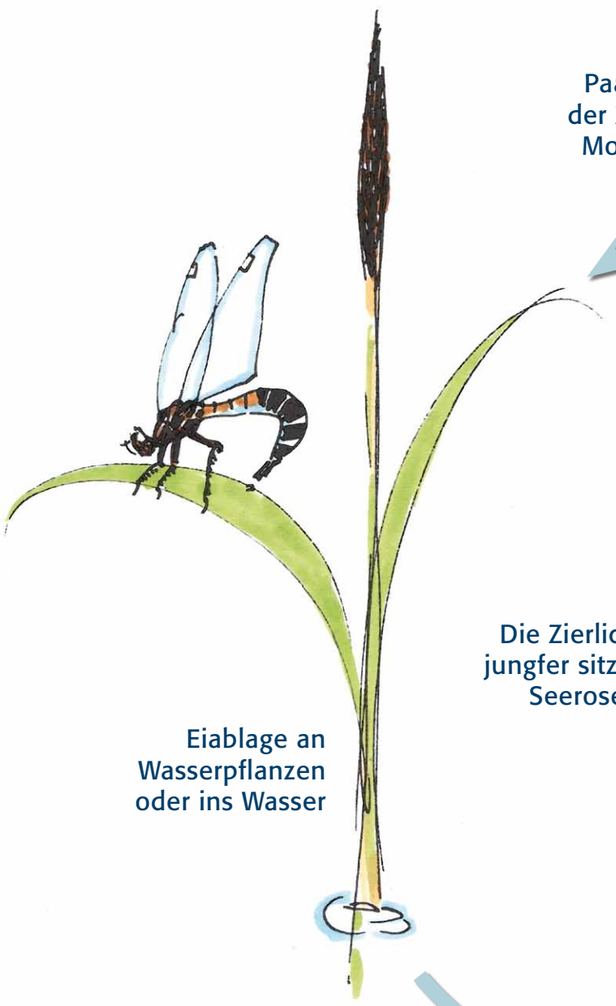

Eiablage an Wasserpflanzen oder ins Wasser

Die Zierliche Moosjungfer sitzt gern auf Seerosenblättern

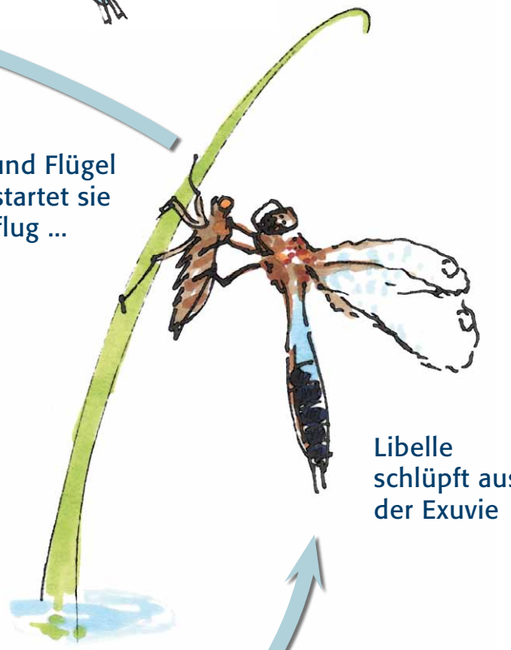

Libelle schlüpft aus der Exuvie

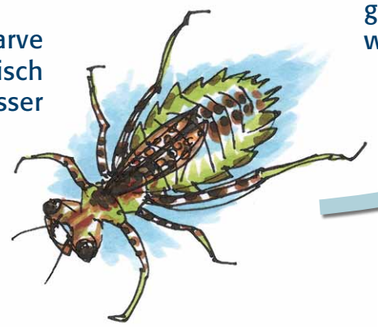

Libellenlarve lebt räuberisch unter Wasser

Nach mehreren Häutungen klettert die Larve aus dem Wasser, geschützt in ihrer Exuvienhaut verwandelt sie sich zur Libelle ...

Illustrationen & Gestaltung:
© Daniel Kufner 2010